

Fachada 1 - Vista da rua
escala 1/150

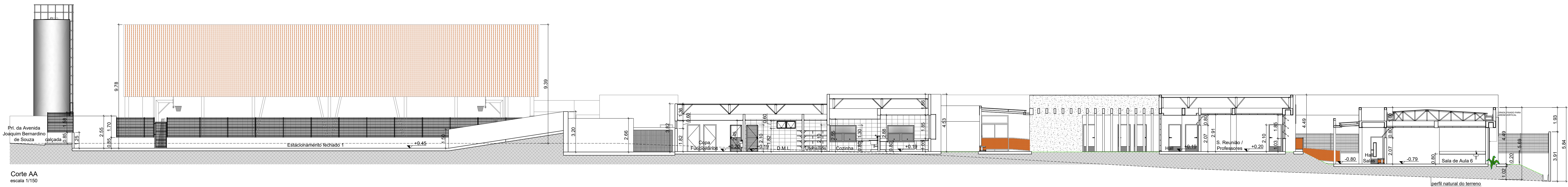

Corte AA
escala 1/150

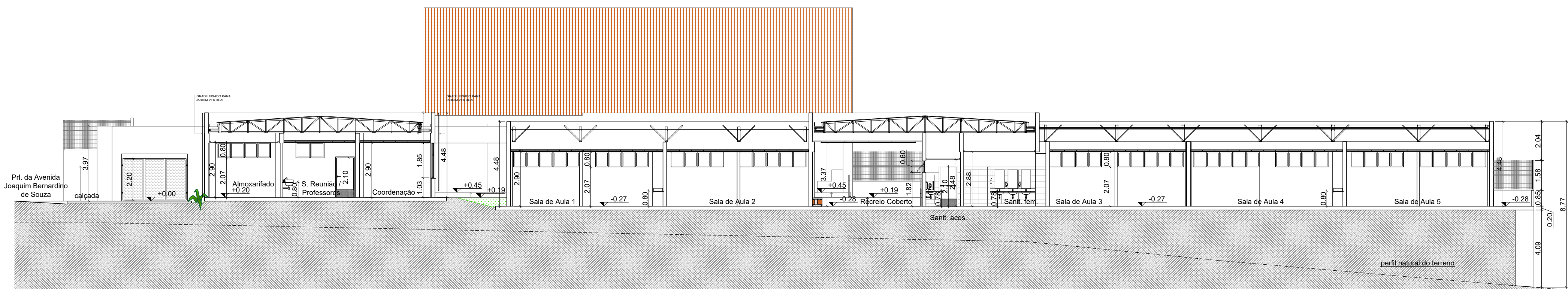

Corte BB
escala 1/150

- Notas:**
1. Água e esgoto serão ligadas à rede pública;
 2. A edificação contará com 01 reservatório de água com capacidade de 50.000 litros, seguindo padrões e será limpa semestralmente;
 3. A edificação contará com 01 reservatório de retenção de água de chuva de 30m³ e com um conjunto formado por seis cisternas modulares verticais (capacidade de 600 litros para cada cisterna), instaladas na face externa da quadra poliesportiva, que irá armazenar, para reuso, a água pluvial captada nesta cobertura;
 4. Os resíduos líquidos são destinados à rede pública (SAAE) e os resíduos sólidos são coletados pela empresa Enob Ambiental Jacaré;
 5. As paredes são de alvenaria e acabadas medem 15cm e 20cm;
 6. Perfil do terreno, conforme cortes;
 7. A inclinação do telhado está indicada no desenho;
 8. Revestimentos serão aplicados conforme indicado no Quadro de Revestimentos;
 9. A divisa do terreno será demarcada com gradil e com muro de alvenaria não inferior a 2,00m, conforme indicado no projeto;
 10. A altura máxima da edificação com relação ao perfil natural do terreno não ultrapassa 10,00m;
 11. Declaramos ciência a todas as penalidades previstas na Lei Complementar nº 101, de 1º de outubro de 2018 - Código de Obras do Município de Jacaré, bem como as causas de suas ocorrências;
 12. Declaramos estar cientes de que o projeto de arquitetura parte integrante do processo em tela não será objeto de análise e aprovação, e que a observância e pleno atendimento à legislação pertinente é de inteira responsabilidade do autor do projeto e responsável técnico;
 13. Declaro o atendimento à legislação de acessibilidade: Leis Federais Nº 10.098/2000 e 10.048/2000, Decreto Federal Nº 5.296/2004 e Lei Municipal Nº 6.169/2017;
 14. O proprietário e o responsável técnico estão cientes das restrições urbanísticas contidas no contrato padrão do loteamento registrado em cartório;
 15. A edificação atenderá o Código Sanitário Estadual (Dec. 12.342/78) e suas atualizações, pois o não atendimento acarretará o indeferimento do Habite-se.

PROJETO DE ARQUITETURA		FOLHA 02 / 02
		ESCALA INDICADA
PROJETO PARA CONSTRUÇÃO DE UMA ESCOLA DE ENSINO FUNDAMENTAL - PADRÃO FNDE 13 SALAS TÉRREO		
REQUERENTE: MUNICÍPIO DE JACARÉ CNPJ: 46.694.139/ 0001-83		
LOCAL: PROL. AV. JOAQUIM BERNARDINO DE SOUZA QUADRA: GLEBA 4 LOTE: A3;A4;A5 JACARÉ-SP		
LOTEAMENTO: JD. SOL NASCENTE - SETOR 07		ZONEAMENTO: ZAP1
INSCRIÇÕES IMOBILIÁRIAS: 44132.52.45.0116 (ÁREA VERDE); 44132.52.45.0147 (ÁREA DE LAZER); 44132.52.45.0179 (ÁREA INSTITUCIONAL); 44132.54.89.0045 (ÁREA INSTITUCIONAL)		
QUADRO DE ÁREAS (m²)		SITUAÇÃO SEM ESCALA
ÁREA VERDE - MATRÍCULA 92.163 2.613,15		
ÁREA DE LAZER - MATRÍCULA 92.164 2.612,89		
ÁREA INSTITUCIONAL - MATRÍCULA 92.165 3.338,65		
TERRENO ÁREA TOTAL 8.564,69		
Declaramos conhecimento de que a aprovação deste projeto não implica em reconhecimento, por parte da Prefeitura Municipal de Jacaré, do direito do requerente sobre a posse ou propriedade do imóvel.		
ESCOLA DE ENSINO FUNDAMENTAL - PADRÃO FNDE 13 SALAS		Autoria do Projeto de Arquitetura: Arq. Natália Karnauchovas RRT / ART: 15490837 Telefone: (12) 3955-9000 - Ramal 9182 CAU / CREA: A122274-0 E-mail: natalia.karnauchovas@jacarei.sp.gov.br
ÁREA A CONSTRUIR 4.219,67		Resp. Técnico: Arq. Claudia Ciapina Roldão CAU / CREA: A292987 Razão social: Prefeitura de Jacaré CAU / CREA: - RRT / ART: S114297110R01CT001 I.M.: - E-mail: claudia.roldao@jacarei.sp.gov.br
ABRIGOS DE GÁS E DE LIXO A CONSTRUIR 15,10		
ÁREA TOTAL CONSTRUÍDA 4.234,77		
TAXA DE OCUPAÇÃO 49,44%		
COEFICIENTE DE APROVEITAMENTO 0,49		
TAXA DE PERMEABILIDADE 11,32%		